

Papyrus

► Handling

► Einsetzen der Namenskarte

Ziehen Sie die Namenskarte mit der unteren Ecke voran (unten ansetzen und leicht nach oben ziehen) in den Zwischenraum des Namensschildes, bis die Karte waagrecht im Schild ausgerichtet ist.

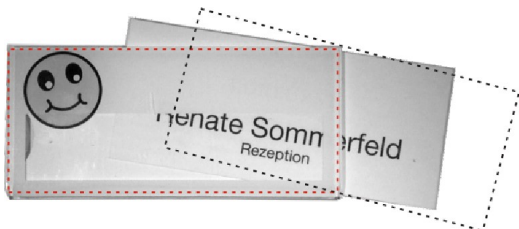

► Entnehmen der Namenskarte

Ziehen Sie die Namenskarte seitlich aus dem Schild heraus. Benutzen Sie hierzu eine der rückseitigen Aussparungen. Sollte die Namenskarte etwas fester im Namensschild stecken, biegen Sie es etwas auf. Fassen Sie hierzu an der Befestigung an.

Achtung: Bei Schildern mit Sonderkontur, diese nicht zum Biegen benutzen, sie könnte abbrechen.

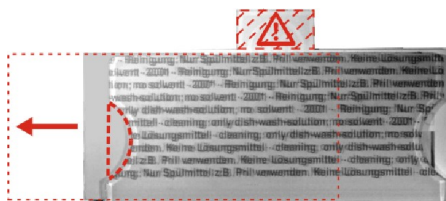

Namensänderung

Bei Änderung eines Namens entfernen Sie die alte Namenskarte und ersetzen sie durch eine am PC selbst neu erstellte Karte. Hierzu sind entsprechende DIN A4 Druckbögen erhältlich.

Für den kurzfristigen Ersatz- bzw. Ergänzungsbedarf empfehlen wir das Mitbestellen von Reserveschildern.

Befestigung

Wir empfehlen für die Befestigung des Namensschildes an der Kleidung unsere Magnet-Systeme PROMAG bzw. INFOMAG oder eine Sicherheits-Anstecknadel. Alternative Befestigungen stehen zur Verfügung.

Die Magnetbefestigungen PROMAG und INFOMAG (verdreh sicher) besitzen eine normal-starke Haftkraft. Sollte die Haftkraft des starken Magneten bei Verwendung an Kleidungsstücken aus dickeren Materialien nicht ausreichen, ist ein extrastarker Magnet zu empfehlen. Ersatzmagnete und extra-starke Magnete sind nachträglich bzw. zusätzlich erhältlich.

Bitte beachten Sie, dass unsere Magnet-Systeme zur Befestigung der Namensschilder nicht für Träger von Herzschrittmachern geeignet sind.

Beschriftung der Druckbögen

► mit Microsoft® Word

Für Namensschilder in PC-Ausführung, sowie für Namensschilder mit Sichtfenster, sind Wordvorlagen mit bereits eingerichteten Etiketten erhältlich, die jedoch wenig Spielraum bei der Gestaltung bieten. Daher sind diese nur für einfache Textaufdrucke zu empfehlen. (Download: www.infoplus.de)

Zur optimalen Beschriftung Ihrer Namensschilder empfehlen wir, die der Lieferung beiliegenden Druckbögen zu verwenden.

Druckbögen sind als Ersatz bzw. nach Verbrauch separat erhältlich.

Reinigung, Pflege und Schutz

Zum Reinigen Ihres Namensschildes benutzen Sie bitte **ausschließlich lösungsmittelfreie Produkte** wie z.B. handelsübliche Spülmittel, da andernfalls die Druckfarbe und das Plexiglas angegriffen werden können!

Achtung: Namensschild nicht in die Waschmaschine/ Reinigung geben! Auch Haarspray, Parfum u.ä. können Ihrem Namensschild schaden.

Um Verschmutzungen und Beschädigungen vorzubeugen, empfehlen wir die Aufbewahrung Ihres Namensschildes in einer separat erhältlichen Klarsichttasche o.ä. Schutzhülle.

Nachbestellung

Bei Nachbestellungen innerhalb von 2 Jahren profitieren Sie von der infoplus Preisgarantie und weiteren Vorteilen.

Für den kurzfristigen Bedarf empfehlen wir das Mitbestellen von Reserveschildern oder die Vereinbarung eines Abruf-/Rahmenauftrags. Bitte sprechen Sie uns an!

Ersatzteile / Zubehör

Ersatzmagnete, extra-starke Magnete, alternative Befestigungen (z.B. für Träger von Herzschrittmachern), Druckbögen, Schutzhüllen & Etais sind als Ersatzteile bzw. Zubehör erhältlich.